

No. PÓLIZA	M100106697	No. ANEXO	0	No. CERTIFICADO	15053425	No. RIESGO	
TIPO DE DOCUMENTO		FECHA DE EXPEDICIÓN	18/02/2026	SUC. EXPEDIDORA	MEDELLIN		
VIGENCIA DESDE		VIGENCIA HASTA	DÍAS	VIGENCIA DEL CERTIFICADO DESDE		VIGENCIA DEL CERTIFICADO HASTA	
00:00 Horas Del	18/02/2026			N/A	N/A	N/A	N/A

CONDICIONES PARTICULARES

LIQUIDACION SIMPLIFICADA SE ACLARA QUE EL ARTICULO CAUCIONADO ES EL ART 2.2.2.11.8.1 DEL DCT 2130 /2015 PARA ASEGURAR SU RESPONSABILIDAD Y AMPARAR EL CUMPLIMIENTO DE SUS OBLIGACIONES LEGALES, DE CONFORMIDAD CON LO ESTABLECIDO EN EL DECRETO EN MENCIÓN Y EN LA LEY 1116/2006 Y LEY 2437 DE 2024; INCLUYENDO LAS GENERADAS DEL EJERCICIO DE SU LABOR COMO SECUESTRE DE LOS BIENES DE LA CONCURSADA DE CONFORMIDAD CON LA RESOLUCION 100-00867/11, LA REFERIDA CAUCION JUDICIAL AMPARA LA GESTION DEL LIQUIDADOR Y HASTA POR CINCO AÑOS CONTADOS A PARTIR DE LA CESACION DE LAS FUNCIONES EN CONCORDANCIA CON EL ARTICULO 603 DEL C.G.P

"Con la emisión de la póliza se entiende que se autoriza a Seguros Mundial para que realice gestión de cobranza en caso de que aplique, a través de los siguientes canales: correo electrónico, llamada, SMS y WhatsApp. No obstante, en cualquier momento podrá solicitar la exclusión de alguno estos canales por medio de:

Página web: www.segurosmundial.com.coCorreo electrónico: mundial@segurosmundial.com.co

Líneas de atención: Bogotá (+601) 3274712 - (+601) 3274713 Nacional 018000111935"



La garantía y el respaldo que necesitas
en cada paso de un **proceso judicial**.

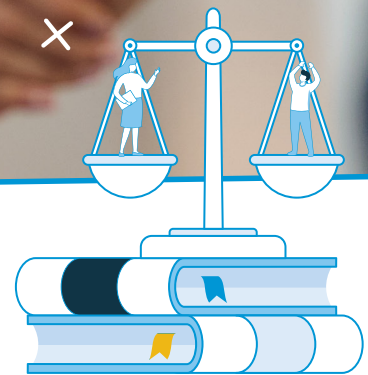

Póliza de seguro

Seguro de Caución Judicial

www.segurosmondial.com.co



Póliza de seguro

Seguro de Caución Judicial



C O N T E N I D O

	Pág.
SECCIÓN I	
COBERTURAS	3
SECCIÓN II	
EXCLUSIONES	3
SECCIÓN III	
CONDICIONES GENERALES	4
1. Siniestro	4
2. Pago de la indemnización	4
3. Suma asegurada	4
4. Irrevocabilidad del contrato	4
5. Responsabilidad de seguros mundial	4
6. Vigilancia e inspección	5
7. Coaseguro y coexistencia de seguros	5
8. Subrogación	5
9. Recursos	5
10. Prevalencia de las condiciones particulares	5
11. Prescripción	6
12. Formalización del reclamo y pago del siniestro	6
13. Devolución de primas	6



SEGURO DE CAUCIÓN JUDICIAL

Seguros Mundial, garantiza al asegurado o beneficiario contra los perjuicios derivados del incumplimiento, ocurrido durante la vigencia del seguro, ordenada por las entidades que administran justicia y por aquellas que adelantan procesos de responsabilidad fiscal, en el curso de un proceso o diligencia judicial, para asegurar que se cumpla lo ordenado por el juez con fundamento en la normatividad.



SECCIÓN I – COBERTURAS

La presente póliza ampara al asegurado contra el riesgo de incumplimiento, imputable al garantizado ocurrido durante la vigencia del seguro, de las obligaciones emanadas de una disposición judicial o legal de acuerdo con los términos establecidos en la carátula de la póliza y exclusivamente dentro del proceso judicial contemplado en la misma.



SECCIÓN II - EXCLUSIONES

Seguros Mundial no será responsable de pagar el límite del valor asegurado indicado en la carátula de la póliza y/o condiciones particulares, cuando los eventos ocurran como consecuencia directa o indirecta de:

- 2.1.** Fuerza mayor o caso fortuito o en cualquier otra causal de exoneración de responsabilidad del deudor de la obligación garantizada.
- 2.2** Lucro cesante, salvo para aquellas coberturas directamente relacionadas con proceso de responsabilidad civil
- 2.3** Por error judicial legalmente declarado mediante sentencia ejecutoriada.



SECCIÓN III – CONDICIONES GENERALES

1. SINIESTRO

Se entiende causado el siniestro cuando quede debidamente ejecutoriada la resolución administrativa o providencia judicial que declare el incumplimiento que ampara esta póliza, por causas imputables al tomador - garantizado, obligado al cumplimiento de la respectiva disposición legal o judicial, cuando tal resolución o providencia hayan sido notificadas oportuna y debidamente a seguros mundial.

2. PAGO DE LA INDEMNIZACION

Seguros Mundial pagará el valor de la indemnización dentro del mes siguiente al recibo del requerimiento escrito que haga el asegurado o beneficiario, acompañado de la copia de la resolución o de la providencia judicial ejecutoriada que declaren la ocurrencia del siniestro.

En todo caso, seguros mundial se acogerá para efectos de determinar el plazo para el pago de la indemnización, a las disposiciones legales que rijan la materia, y en este sentido, el plazo indicado en el párrafo anterior será el aplicable cuando no exista norma especial o disposición judicial que fije uno inferior para el pago de la indemnización.

3. SUMA ASEGURADA

La suma asegurada corresponde al límite máximo de responsabilidad a cargo de Seguros Mundial bajo los términos del Artículo 1089 del Código de Comercio.

Se aclara que la máxima suma asegurada por evento en ningún caso podrá superar el valor indicado en el certificado individual de seguro. El valor asegurado de la presente póliza no se restablecerá automáticamente bajo ninguna circunstancia.

4. IRREVOCABILIDAD DEL CONTRATO

Seguros Mundial no podrá revocar el presente contrato de seguro.

5. RESPONSABILIDAD DE SEGUROS MUNDIAL

La responsabilidad de seguros mundial sólo cesará:



Póliza de seguro

Seguro de Caución Judicial



5.1. Por el cumplimiento de la obligación emanada de la disposición legal señalada en la Carátula de la presente póliza.

5.2. Por el pago del siniestro.

6. VIGILANCIA E INSPECCIÓN

Seguros mundial tiene derecho a ejercer la vigilancia sobre la persona obligada al cumplimiento de la obligación nacida de la respectiva disposición legal o judicial, para lo cual podrá inspeccionar los libros, papeles y documentos del garantizado que tengan relación con la disposición legal o judicial objeto de este seguro.

7. COASEGURO Y COEXISTENCIA DE SEGUROS

Bajo los términos de lo contenido en el artículo 1092 del código de comercio, en caso de existir, al momento del siniestro, otros seguros que amparen el mismo riesgo descrito en la carátula de la presente póliza, el importe de la indemnización a que haya lugar se distribuirá entre los aseguradores en proporción a las cuantías de sus respectivos seguros, sin exceder de la suma asegurada bajo la presente póliza.

8. SUBROGACION

En virtud del pago de la indemnización seguros mundial se subroga hasta la concurrencia de su importe, en todos los derechos que el asegurado tenga contra el garantizado, obligado al cumplimiento de la disposición legal o judicial señalada en la carátula de la presente póliza.

9. RECURSOS

Seguros Mundial tiene derecho a interponer los recursos legales y/o memoriales aclarativos que considere procedentes contra la resolución administrativa o providencia judicial que declaren la ocurrencia del siniestro.

10. PREVALENCIA DE LAS CONDICIONES PARTICULARES

En caso de incongruencia entre las condiciones generales y las condiciones particulares estipuladas en la carátula de la póliza, prevalecerán estas últimas.



Póliza de seguro

Seguro de Caución Judicial



11. PRESCRIPCIÓN

La prescripción de las acciones derivadas del presente contrato de seguro se regirá por lo dispuesto en el Art. 1081 del Código de Comercio y las disposiciones que lo rigen, podrá ser ordinaria o extraordinaria.

La prescripción ordinaria será de dos (2) años y empezará a correr desde el momento en que el interesado haya tenido o debido tener conocimientos del hecho que da base a la acción.

La extraordinaria será de cinco (5) años correrá contra toda clase de persona y empezará a contarse desde el momento en que nace el respectivo derecho.

12. FORMALIZACIÓN DEL RECLAMO Y PAGO DEL SINIESTRO

Previo al pago de la indemnización correspondiente, el asegurado se obliga a entregar a Seguros Mundial la totalidad de los documentos e información que resultare necesaria para determinar tanto la ocurrencia del siniestro como la cuantía de la pérdida padecida bajo los términos del Artículo 1077 del Código de Comercio.

13. DEVOLUCIÓN DE PRIMAS

En los eventos en que se presente una disminución del valor asegurado, Seguros Mundial devolverá al tomador – garantizado de forma proporcional, la prima no devengada correspondiente a la disminución real del riesgo.

Se generará también devolución de primas, bajo el procedimiento establecido por Seguros Mundial para tal fin, en caso que por las condiciones propias del proceso judicial descrito en la carátula de la póliza, se determine la total inoperancia de la garantía otorgada.

Firma Autorizada
Compañía Mundial de Seguros S.A.
Angela Muser



COMPAÑÍA MUNDIAL DE SEGUROS S.A.



EL TOMADOR/ASEGURADO



Póliza de seguro

Seguro de Caución Judicial

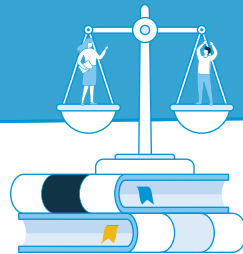

- CLIENTE -

Referencia de Pago No.

15053425

Fecha de Facturación	18/02/2026
POLIZA DE SEGURO JUDICIAL ARTICULO VARIOS	
Póliza No.	M100106697
Periodo Facturado	

Fecha Límite de Pago	20/03/2026
Prima (incluye gastos de expedición)	879.275,00
IVA	167.062,25
VALOR TOTAL A PAGAR \$	1.046.337,25

EFFECTIVO

\$

Datos del Cliente

Nombre / Razón Social	GUZMAN RODRIGUEZ, LUKAZ
CARRERA 35A 15B-35 INT. 302	3414426
Intermediario	MYRIAM JOSE DUQUE RAMIREZ

Cheque

Banco	No Cuenta	No Cheque	Valor Cheque
TOTAL			

Apreciado Cliente:

- No se aceptan pagos parciales.
- Al realizar su pago de forma presencial (ante el cajero del banco) **UNICAMENTE** presente esta boleta de recaudo para garantizar la correcta referenciación del pago.
- Si esta boleta no ha sido recaudada efectivamente el se aplicará la clausula de terminación automática especificada en el condicionado de la póliza y en la carátula de esta (artículo 1068 código de comercio)
- Si realiza su pago en cheque o de forma mixta (efectivo y cheque), solamente gire cheque local a nombre de **PATRIMONIOS AUTÓNOMOS CREDICORP CAPITAL FIDUCIARIA Nit 900531292-7**, al respaldo endóselo correctame y diligencie los datos del girador (nombre, NIT, teléfono) y el número de referencia de esta boleta. En caso de devolución del cheque se cobrará sanción del 20% de acuerdo con lo establecido en el artículo 731 del código de comercio. **NO SE ACEPTAN CHEQUES DE OTRAS PLAZAS.**
- Para realizar el pago a través del botón PSE, ingrese a nuestra página web www.segurosmundial.com.co en la imagen de PSE haga clic y continúe el proceso de pago.

ESPACIO PARA EL TIMBRE

VÁLIDO COMO RECIBO DE PAGO

- BANCO -

Referencia de Pago No.

15053425

Fecha de Facturación	18/02/2026
POLIZA DE SEGURO JUDICIAL ARTICULO VARIOS	
Póliza No.	M100106697
Periodo Facturado	

Fecha Límite de Pago	20/03/2026
Prima (incluye gastos de expedición)	879.275,00
IVA	167.062,25
VALOR TOTAL A PAGAR \$	1.046.337,25

EFFECTIVO

\$

Datos del Cliente

Nombre / Razón Social	GUZMAN RODRIGUEZ, LUKAZ
CARRERA 35A 15B-35 INT. 302	3414426
Intermediario	MYRIAM JOSE DUQUE RAMIREZ

Cheque

Banco	No Cuenta	No Cheque	Valor Cheque
TOTAL			

Corresponsales
OPCIÓN 1



(415)7709998434219(8020)00000015053425(3900)000001046337(96)20260320

Bancos
Corresponsales
OPCIÓN 2



(415)7709998039933(8020)031594(8020)22990015053425(3900)000001046337(96)20260320

INFORMACIÓN DE PAGO

A continuación te brindamos información de los distintos medios de pago que tendrás a disposición:

OPCIÓN 1



CORRESPONSALES





















OPCIÓN 2



BANCOS













CORRESPONSALES



Te damos más